賃貸　アパート・マンション	ライジングスター　**305**

経塚の中心エリア、経塚シティ近く★オートロック完備★

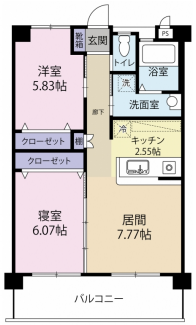

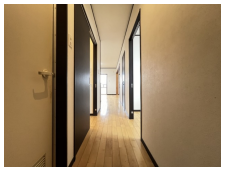

間取り	２ＬＤＫ　**LDK10.3・洋6.7・洋5.8**		
構造	（RC ）鉄筋コンクリート造 3階／６階建		
住所	沖縄県浦添市経塚４８５番地		
面積	56.27　㎡ 17.02　坪	定期借家	2　年
築年	2014年02月 築12年	取引態様	代理
賃料	**79,000円**	敷金	79,000円
		礼金	79,000円
共益費	7,000円	仲介手数料	86,900円
浄水器	なし	賃料保証料	62,125円
スクランブルサポート	2,750円	入居者総合保険	20,000円
		カギ交換代	11,000円
駐車場	2台無料／駐14（縦列・軽小型専用区画）		
月額賃料	88,750円	契約金 （日割家賃を除く）	426,775円
その他	消臭抗菌施工　8,800 円（任意・初回のみ） 再契約事務手数料　33,000 円（２年毎）		
交通	経塚シティ入口バス停まで徒歩3分 モノレール経塚駅まで徒歩8分		
校区	沢岻小学校まで徒歩20分 浦添中学校まで徒歩18分		
設備 コメント	ＴＶモニターホン/駐車場２台/室内洗濯機置場/浴槽/バス・トイレ別/保証人無し対応 【入居前オプション】　消臭抗菌施工　8,800円 保証会社:株式会社フェアー信用保証 緊急連絡先1名必須 初回保証料:　62,125　円（総家賃70%） ※緊急連絡先は同居人以外となります		

◇ 当資料が現状と異なる場合は、現況を優先いたします。その際は、ご了承ください。
1 お申込みの前には必ず内覧と駐車スペースの確認をお願いします。また、本資料はすべて税込表記（10%）です。
2 入居者総合保険は2年毎の更新です。

沖縄県知事（５）第３６１７号

LIFE CORPORATION
株式会社ライフコーポレーション

901-0244　沖縄県豊見城市宜保三丁目１番地１ ロイヤルビル　１０１
☎ 098-987-4450