賃貸　アパート・マンション

セイバリーＫＹ　303

西崎入口バス停徒歩約6分☆買い物も通勤もスムーズな好立地♪





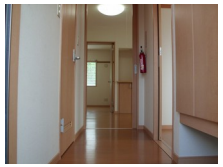



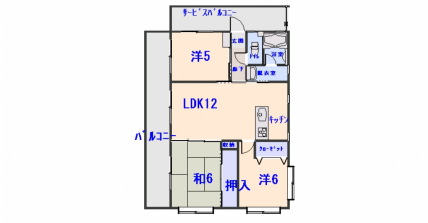





◇ 当資料が現状と異なる場合は、現況を優先いたします。その際は、ご了承ください。
1　お申込みの前には必ず内覧と駐車スペースの確認をお願いします。また、本資料はすべて税込表記（10%）です。
2　入居者総合保険は2年毎の更新です。

沖縄県知事（５）第３６１７号

LIFE CORPORATION
株式会社ライフコーポレーション

901-0244　沖縄県豊見城市宜保三丁目１番地１ ロイヤルビル　１０１

☎ 098-987-4450

間取り	３ＬＤＫ　　和6・洋6・洋5・LDK12		
構造	（RC ）鉄筋コンクリート造 3階／３階建		
住所	沖縄県糸満市兼城４０９－１		
面積	61.49　㎡ 18.6　坪	定期借家	２　年
築年	2007年07月 築19年	取引態様	代理
賃料	**70,000円**	敷金	なし
		礼金	なし
共益費	2,000円	仲介手数料	83,600円
浄水器	1,540円	賃料保証料	57,600円
スクランブルサポート	2,750円	入居者総合保険	20,000円
月次保証料	1,230円	カギ交換代	16,500円
駐車場	6,000円	No4　3000円 2台目(No.12)　3000円	
月額賃料	83,520円	契約金 （日割家賃を除く）	259,990円
その他	消臭抗菌施工　8,800 円（任意・初回のみ） 再契約事務手数料　33,000 円（２年毎）		
交通	西崎入口バス停まで　徒歩7分		
校区	西崎小学校14分 西崎中学校17分		
設備コメント	ＴＶモニターホン/BSアンテナ/敷金なし/礼金なし/駐車場 ２台/室内洗濯機置場/浴槽/バス・トイレ別/保証人無し対応 【入居前オプション】　消臭抗菌施工　8,800円 保証会社：エポスカード　緊急連絡先1人必須※ 初回保証料: 57,600 円（総家賃70%）月額保証委託料： 1,230 円 ※緊急連絡先は同居人以外となります		