賃貸　アパート・マンション

ライオンズヒルズ具志　703

分譲マンション賃貸☆退去済み！内覧可能です♪

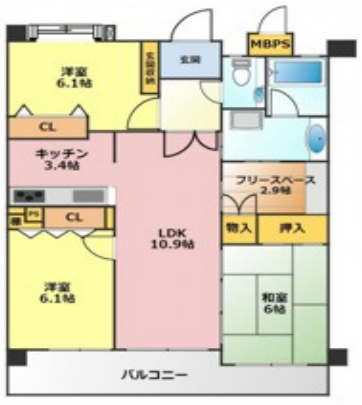

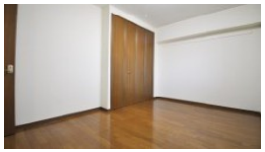

◇ 当資料が現状と異なる場合は、現況を優先いたします。その際は、ご了承ください。
入居者総合保険は2年毎の更新です。

沖縄県知事（4）第３６１７号

LIFE CORPORATION
株式会社ライフコーポレーション

901-0244　沖縄県豊見城市宜保三丁目１番地１ ロイヤルビル　１０１

☎ 098-850-2222

間取り	３ＬＤＫ　**LDK14.3・洋6.1・洋6.1・和6**		
構造	（RC ）鉄筋コンクリート造 7階／８階建		
住所	沖縄県那覇市具志３－５－１４		
面積	76.2　㎡ 23.05　坪	契約期間	6年 ※定期借家契約
築年	2001年04月 築17年	取引態様	仲介
賃料	**120,000円**	敷金	なし
		礼金	なし
共益費	なし	仲介手数料	132,000円
入居者総合保険	15,000円	賃料保証料	84,000円
駐車場	1台無料		
その他	※6 年の定期借家※ (6 年未満の解約可能、ただし 2 年未満の解約は家賃 1 ヶ月分の違約金が発生します。)		
交通	具志営業所バス停まで徒歩15分 ゆいレール赤嶺駅まで車4分		
校区	那覇市立高良小学校まで徒歩20分 那覇市立小禄中学校まで徒歩33分		
設備コメント	オートロック/ＴＶモニターホン/エレベーター 敷金なし/礼金なし/エアコン/室内洗濯機置場 浴槽/洗浄機能便座/バス・トイレ別 独立洗髪洗面化粧台/グリル付3口コンロ フリースペース/和室/シューズボックス		